

115學年度

國立和美實驗學校

蕭世宏 教務主任

招收綜高部、  
綜合職能科

114.12.13



# 多元部別與學制

幼兒部

國小部

國中部

綜高部學程

(美工/商業/家政)

綜合職能科

特教部

高中部

體育班

柔道/跆拳道/桌球

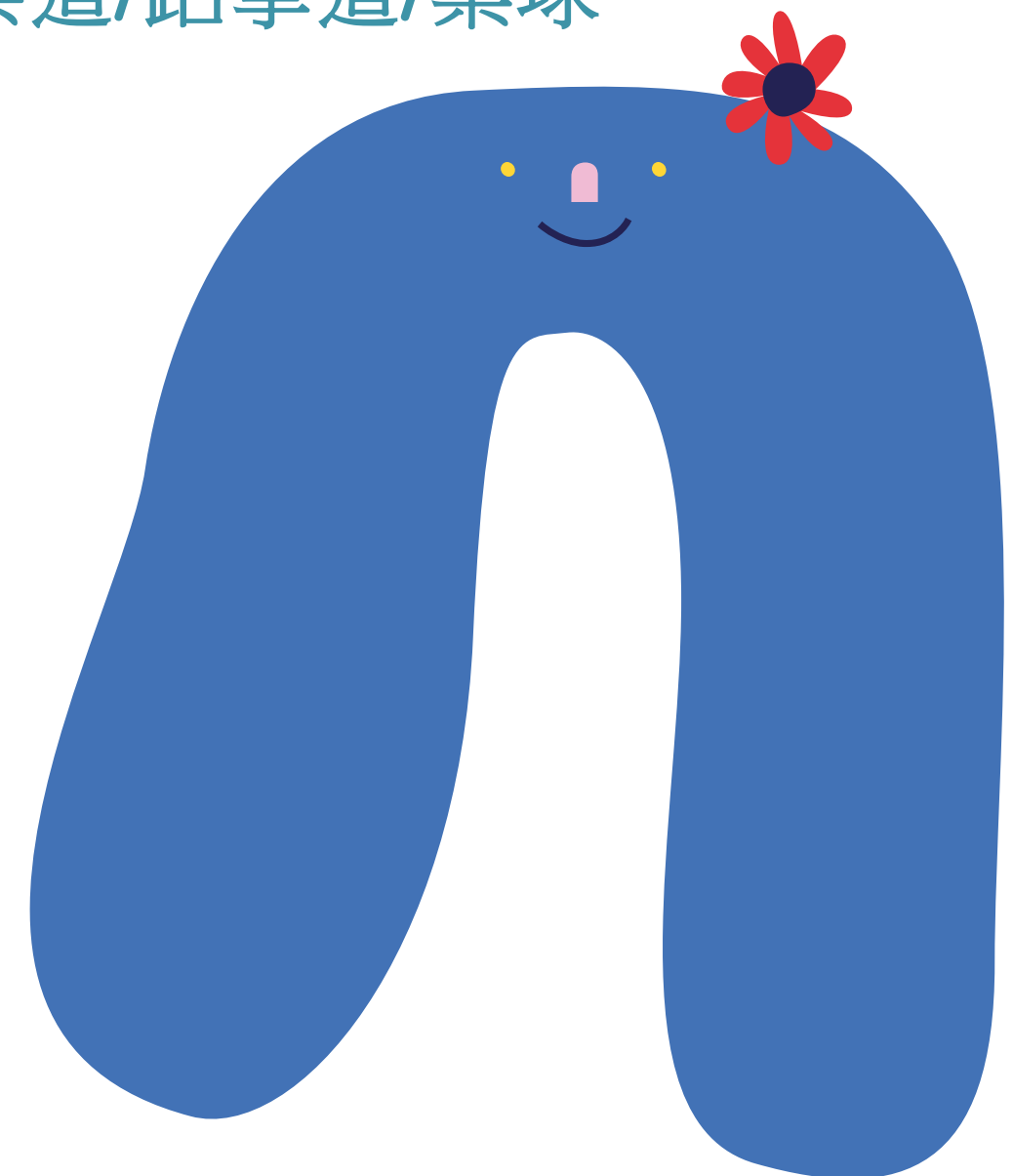
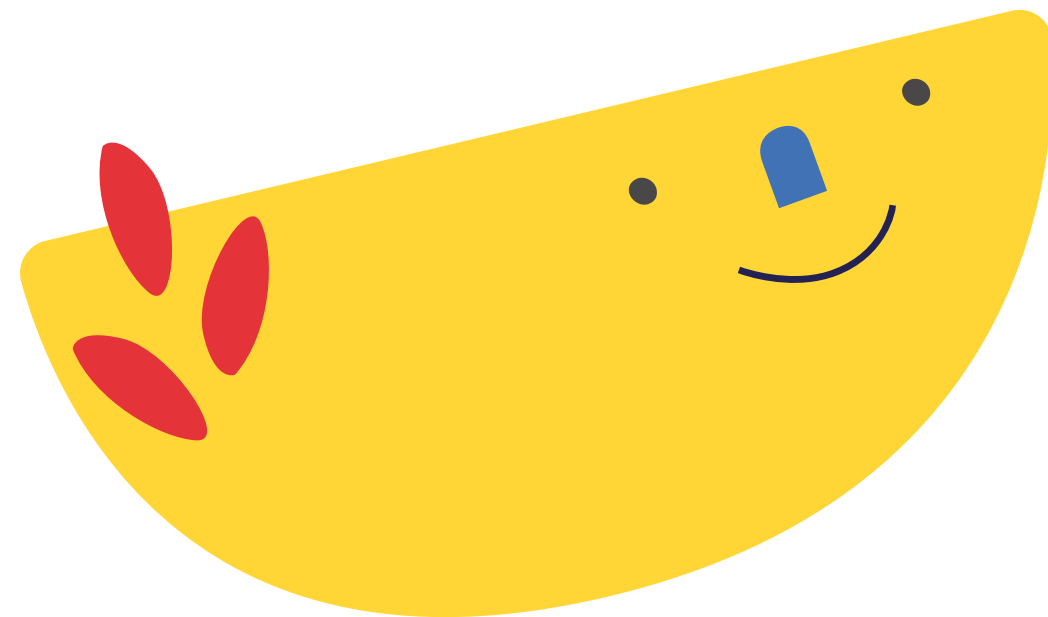

# 融合教育

本校最大特色  
全國唯一

首創家族融合分群

108課綱推動校本課程與特色課程，  
進行普特融合的家族課程與活動，  
讓普生與特生愛護自己與尊重他人。



# 專業師資與團隊

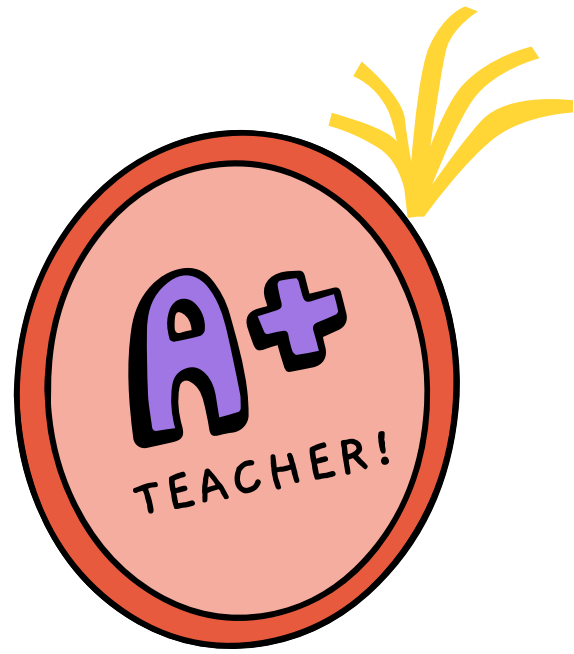

## 特教專業教師

不分科教師  
專業學程教師

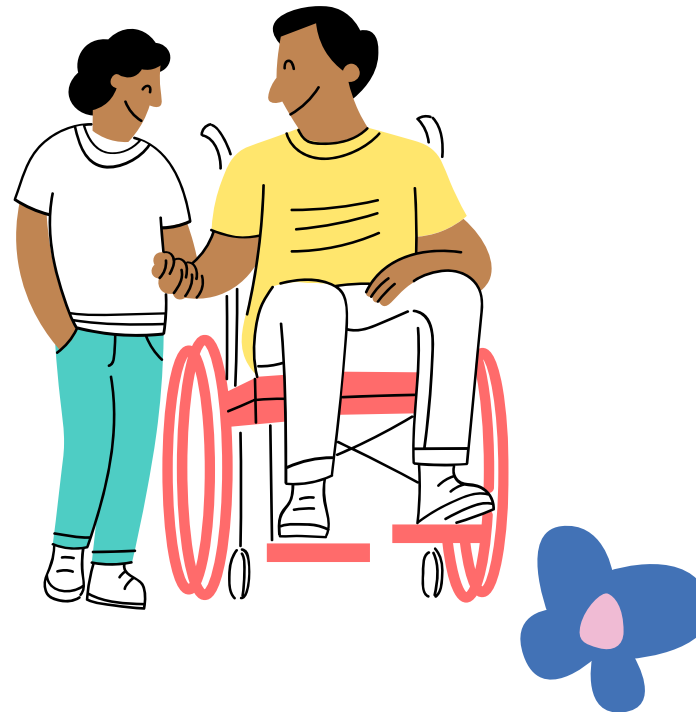

## 助理團隊

教師助理員  
住宿生管理員  
學生助理員(高中部)



## 專業團隊

社工師  
心理師  
護理師  
物理治療師  
職能治療師  
語言治療師



# 完善的無障礙環境



斜坡道/電梯



風雨走廊/友善通道



彩虹無障礙操場

# 本校綜高學程/綜職科入學方式

## 適性輔導安置簡章

2

高級中等學校  
集中式特殊教育班簡章

=招收對象=

智能障礙輕、中度

(鑑輔會核發)智能障礙、自閉症伴隨智能障礙及各類障礙伴隨智能障礙鑑定證明，且具輕、中度智能障礙者

須經過能力評估試驗

高職部綜職科

1

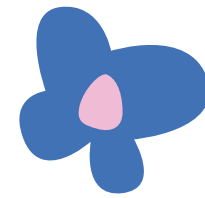

國立特教學校簡章

=招收對象=

肢體障礙類、腦性麻痺類

(優先)肢體障礙、

腦麻中重度以上

及多重障礙

綜高(美工、商業、家政)

3

高級中等學校簡章

=招收對象=

得安置非智類之其他類別

(如:學障生...)

PRIORITY



# 一、綜高部

I n t r o d u c t i o n

美 工 學 程

商 業 學 程

家 政 學 程

班級數3  
(滿班12人)

適用第1、3項簡章

以肢障、腦麻優先，剩餘名額始能再收其他障礙類別  
(但不含智能障礙)

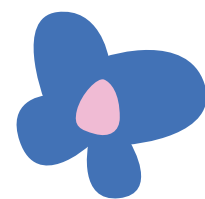
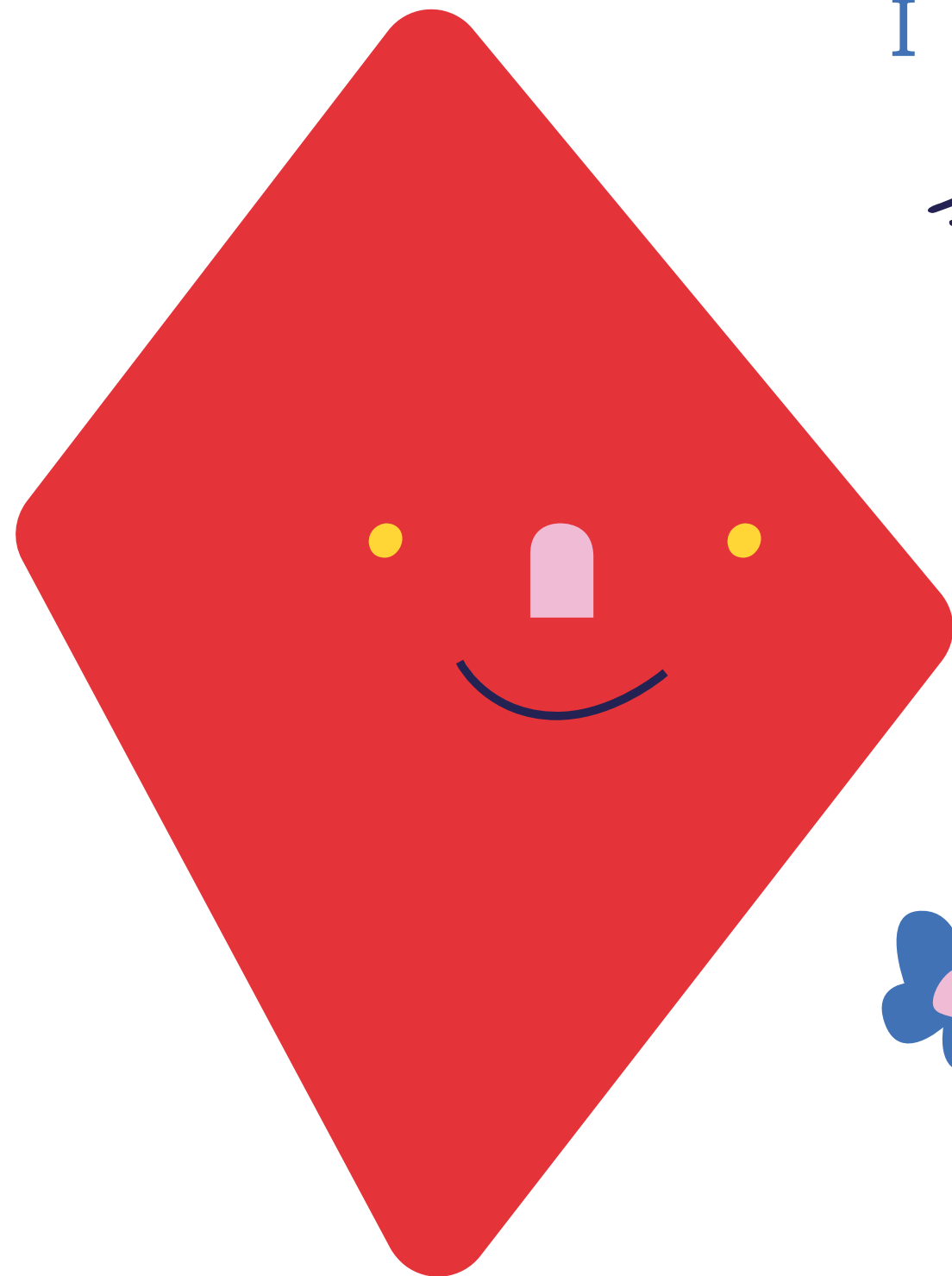
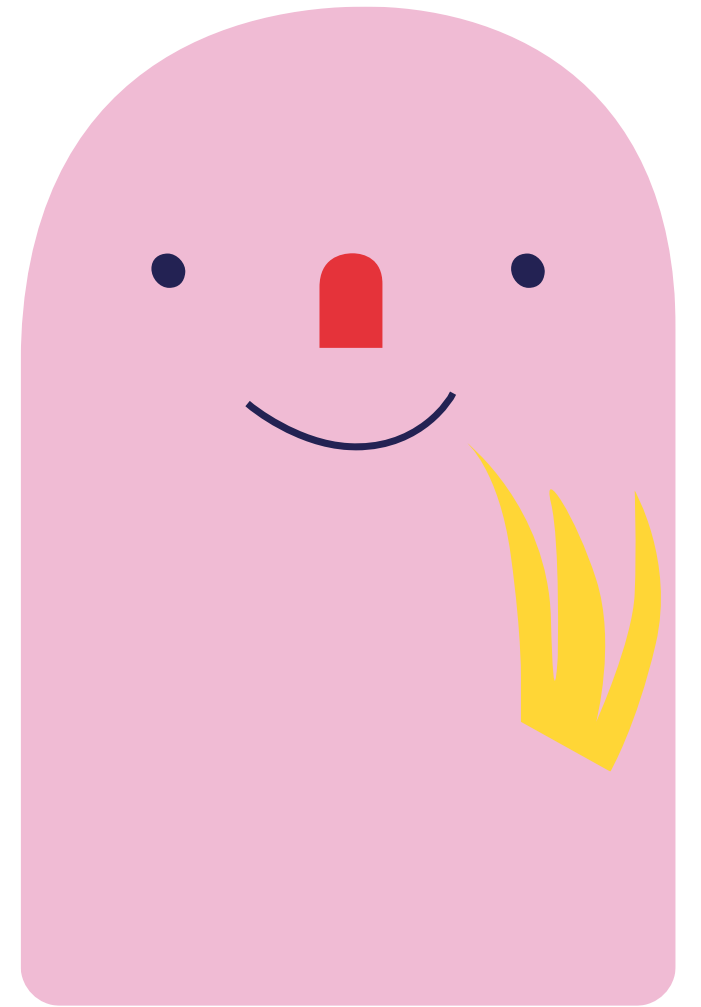



# 美工學程

I n t r o d u c t i o n





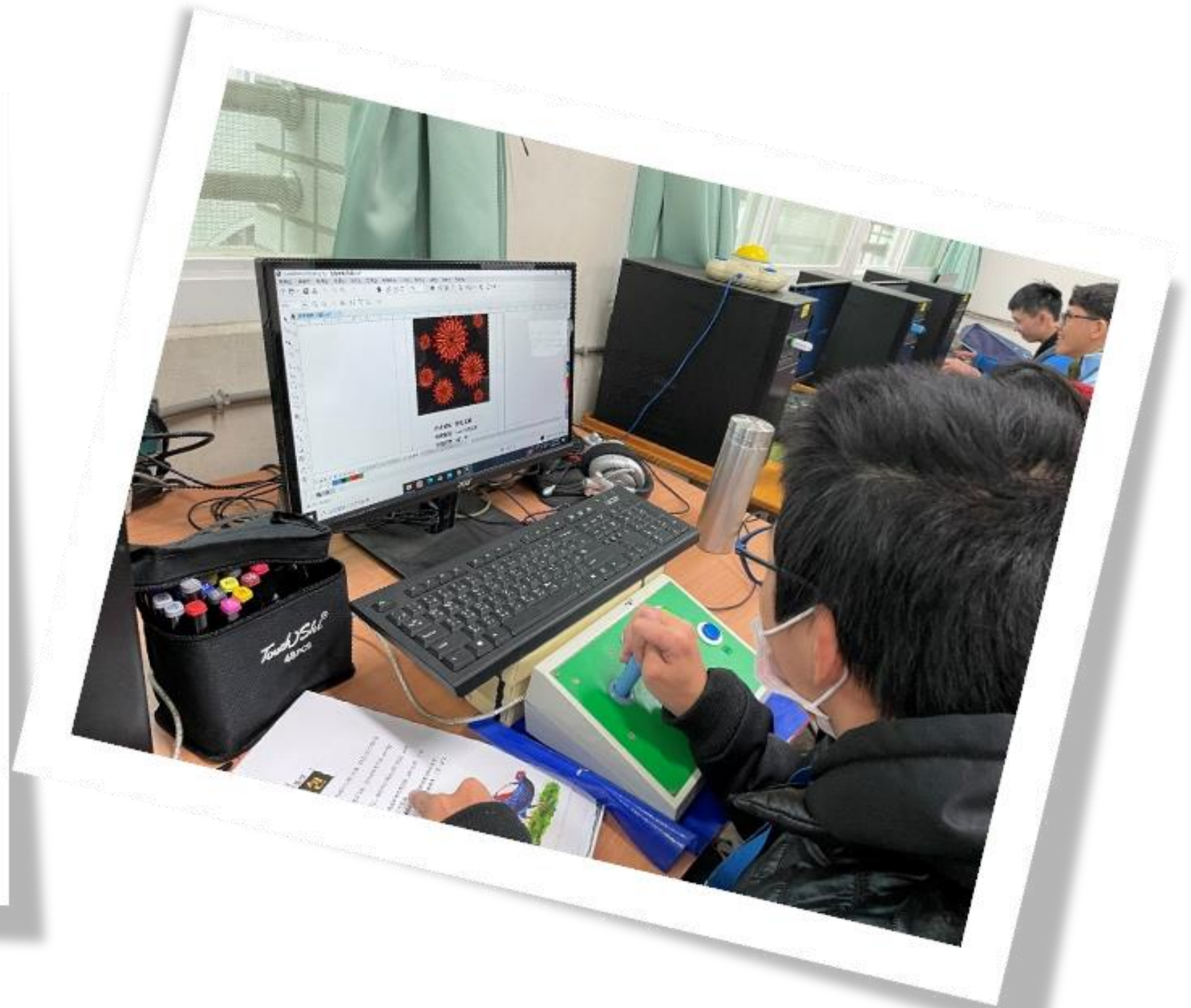
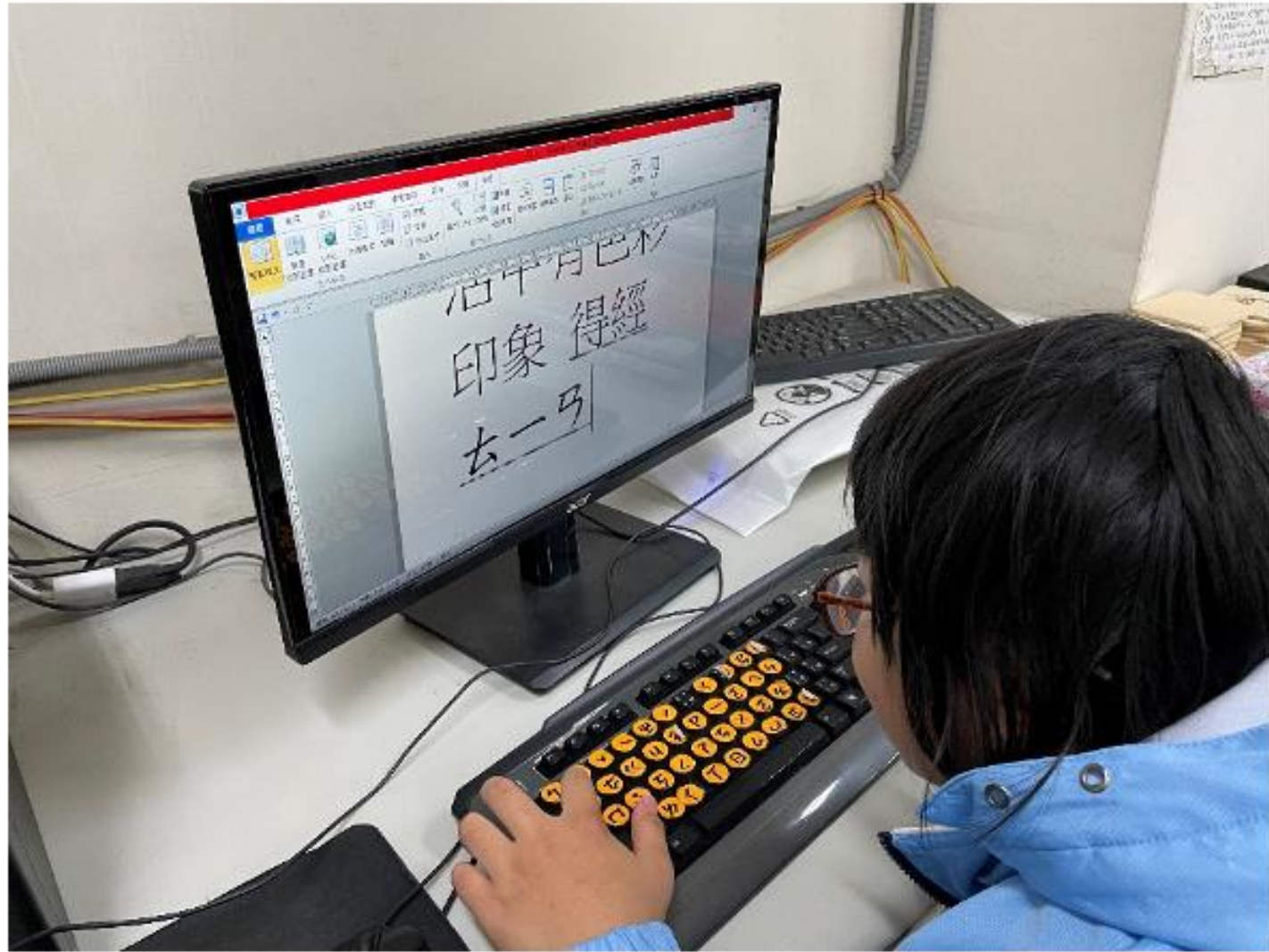

# 教學輔具

( 經過專業團隊評估，協助提供個案適合的輔具 )



鉛筆、色鉛筆素描

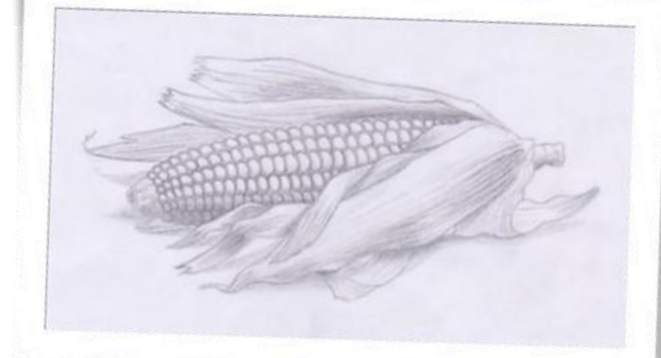

水彩



繪畫

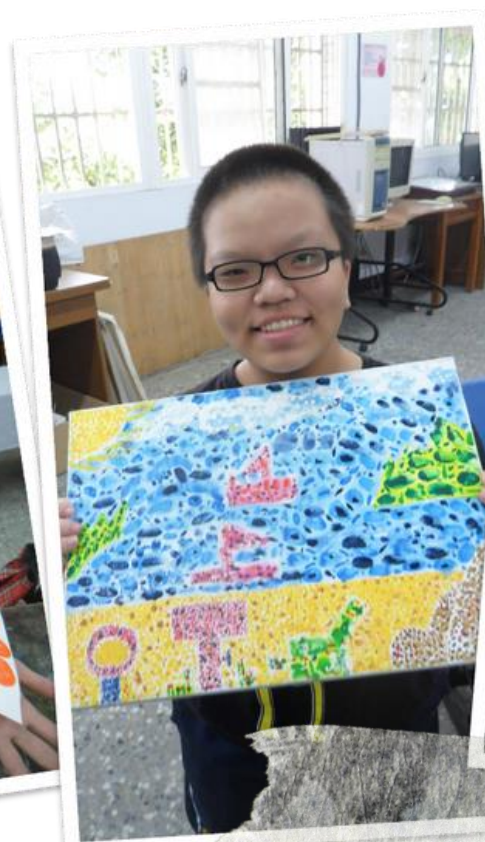

壓克力

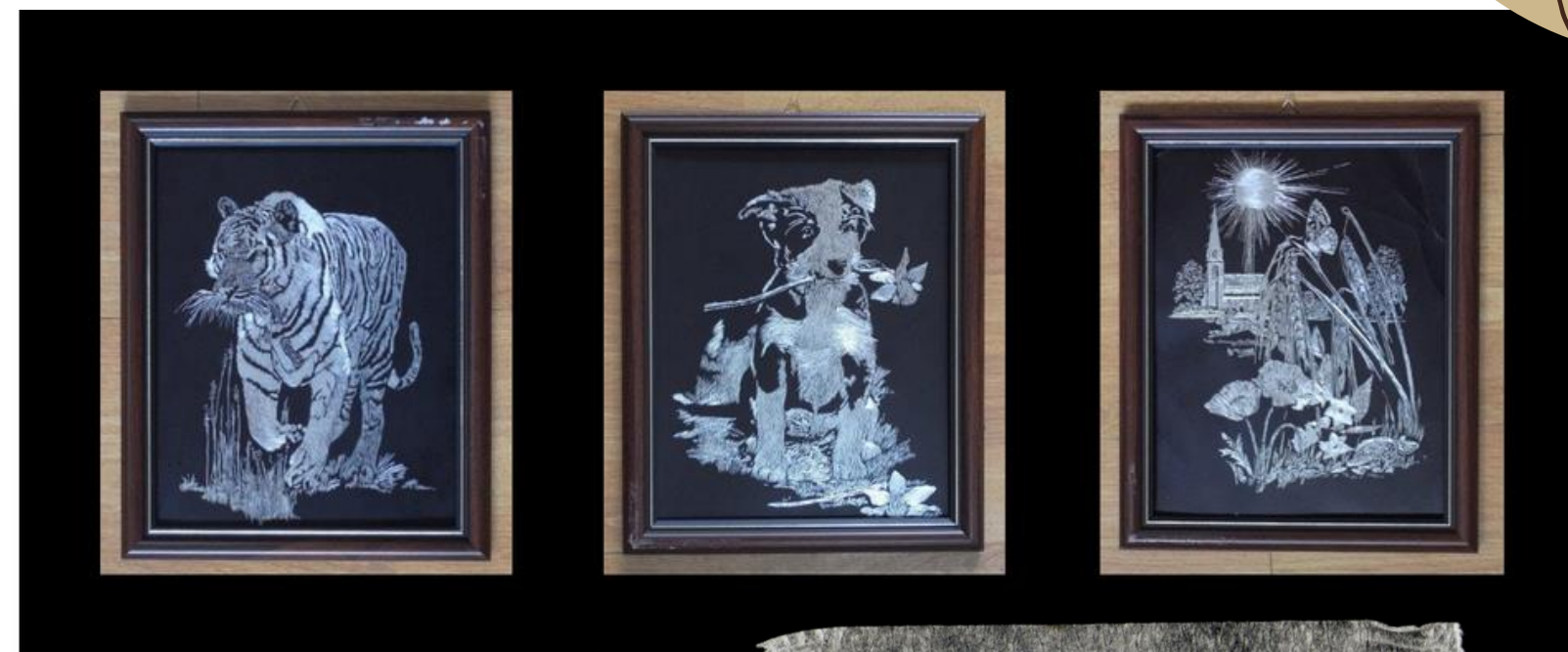

黑雕



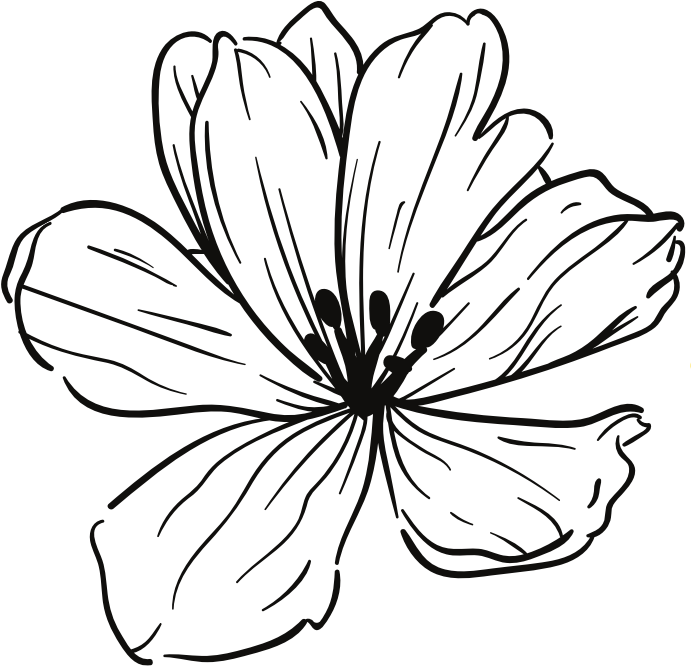

# 電腦繪圖



## 包裝設計



## 賀卡設計



## 徽章設計

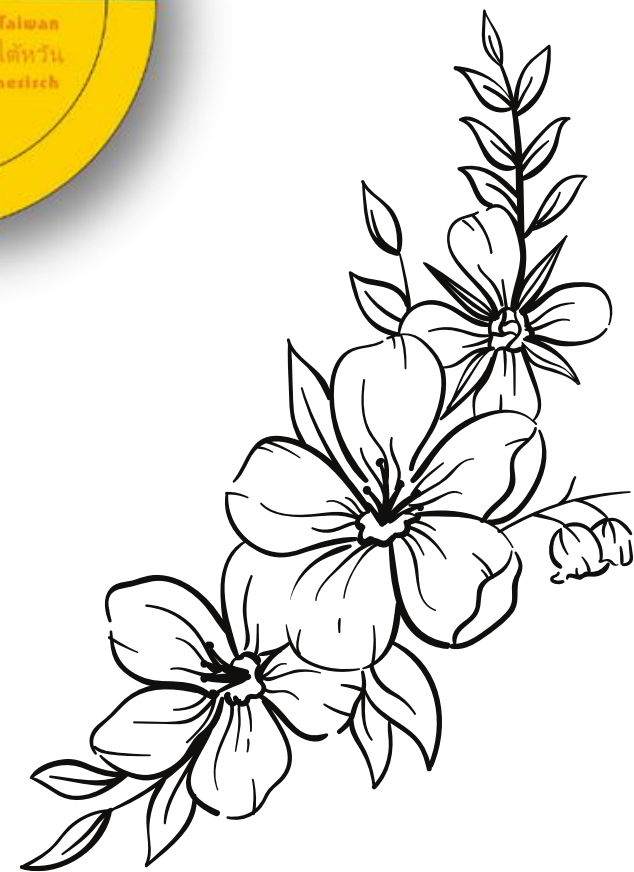



雷雕



3D列印

立體造型

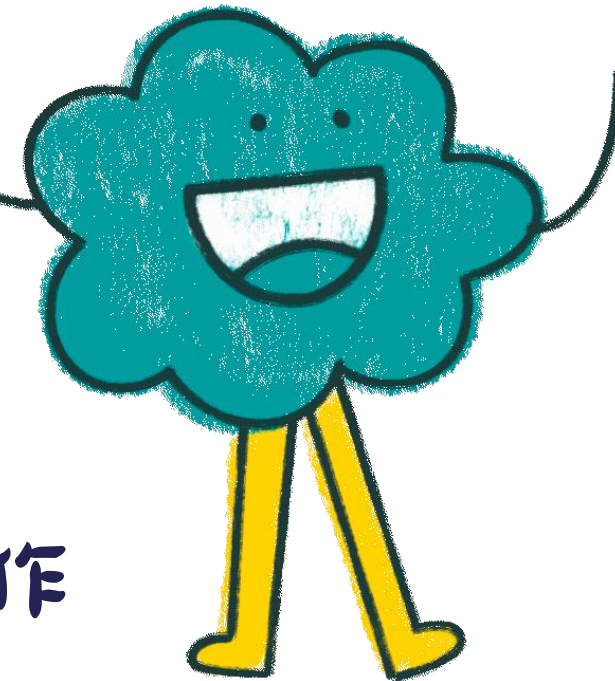
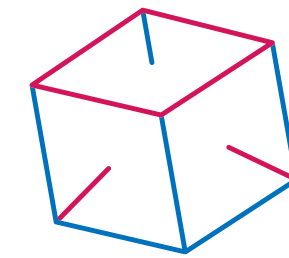
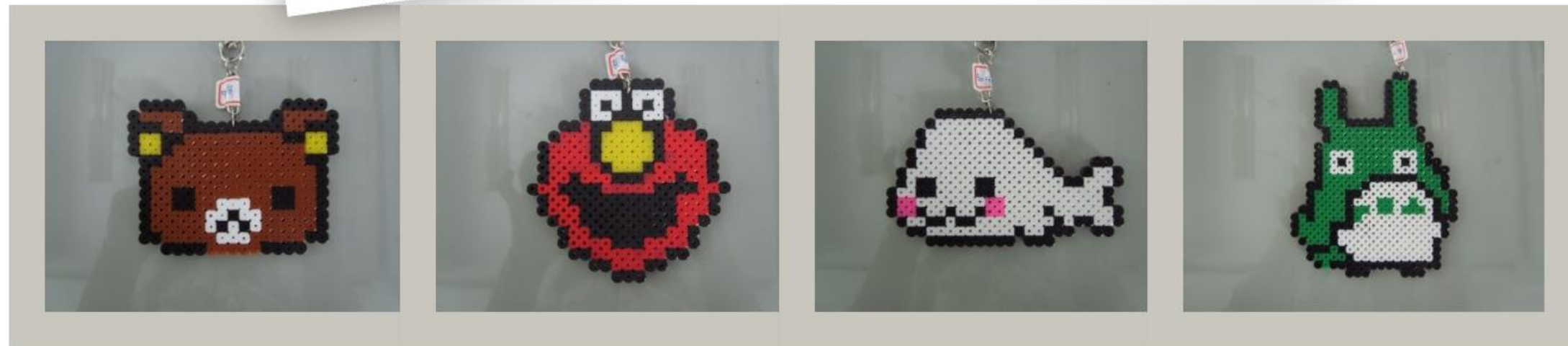
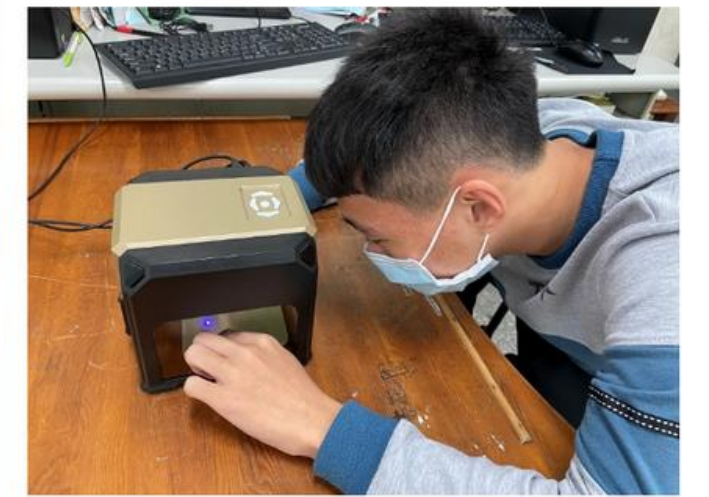

膠珠創作



# 展覽空間





# 未來 進路

## 升學

.....  
身障考、統測、甄試  
.....➡

## 就業

## 就養

畫話協會

(美工科退休老師蔡啟海)

小作所

視覺傳達設計/  
產品設計

視覺傳達設計系、商業設計系  
工業設計系、商品設計系  
數位媒體設計系、數位遊戲設計系

美工設計、廣告設計  
美術編輯、電腦影像合成  
插畫圖像繪製、攝影、圖文輸出  
網頁製作、產品設計

繪畫及藝術

美術系、應用美術系  
時尚設計系、服裝設計系

展覽企劃、畫家、媒體繪畫  
才藝班兒童繪畫、藝術作品裱褙  
壁畫製作

空間設計

時尚設計系、室內設計系  
景觀設計系、建築系

雕塑、園藝燈景設計  
空間設計、室內設計  
建築展覽會設計、景觀藝術設計

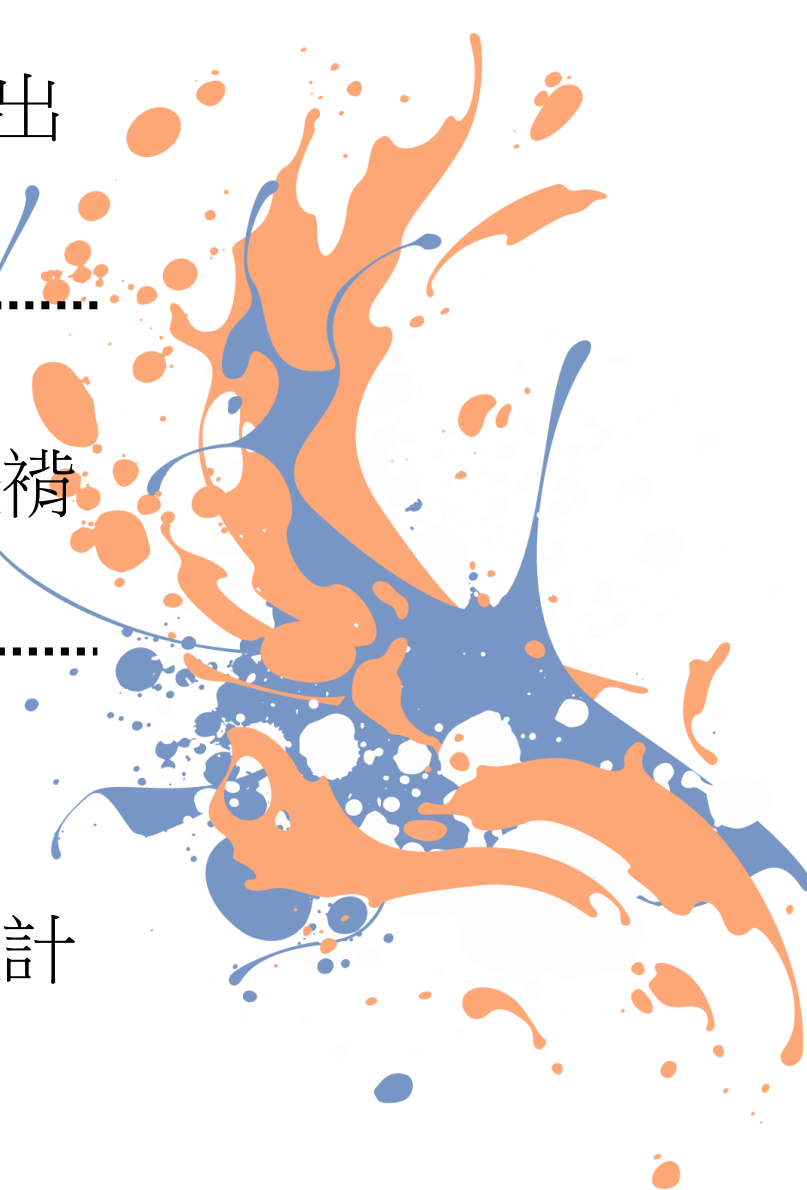





# 商業學程

I n t r o d u c t i o n



# 行銷實務~商品美拍與商品包裝





# 門市經營實務~POS機與驗鈔機

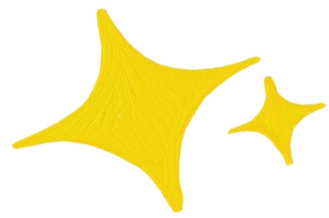



# 商業經營實務實習~事務機器操作

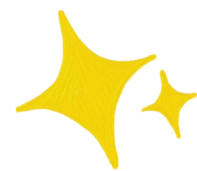



# 商業經營實務實習~客製化商品製作



拼圖

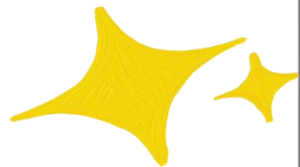



# 職場實習

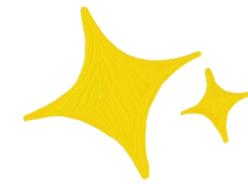

嘉生菇場

全家便利商店

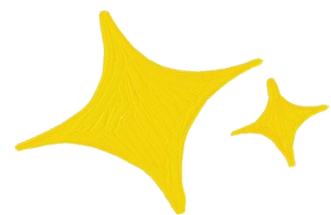



# 未來進路

## 升學

身障考、統測、科技繁星、獨招

### 商管群

- 財政稅務系
- 財務金融系
- 物流管理系
- 企業管理系
- 會計系
- 運籌管理系
- 保險金融管理系
- 融與風險管理系
- 電子商務系
- 行銷與流通管理系
- 會計資訊系
- 資訊管理系

## 就業

- 身障生特考
- 記帳士考試
- 電商相關行業
- 行政工作
- 以支持性就業輔導方式協助進入職場





# 家政學程

I n t r o d u c t i o n





# 教學設備與環境



輔具，不再是形成距離的原因

只要願意動手，方法不會沒有





# 教學設備與環境



升降不只有桌子，爐台也不是問題



達到目的的方法不只一種，只要動手就有



# 教學設備與環境



學生在教師協助下進行課程



手工藝作品成果



# 教學設備與環境



教師依學生能力設計不同的內容



手工藝作品成果牆



# 校外實習表現

學生超商整理貨架



學生商品上架